



ASSOCIAÇÃO DE PAIS E AMIGOS DOS EXCEPCIONAIS DE VALINHOS

Mantenedora da Escola de Educação Especial Maria Antonia Celani

Fundada em 11/04/1971 – CNPJ: 44.635.290/0001-15

Rua Fioravante Agnello, 1669 – Valinhos - São Paulo – CEP: 13272-006

Fone: (19) 3303-4500 – Fax: (19) 3303-4518 – e-mail: secretaria@apaedevalinhos.org.br

Utilidade Pública Municipal nº 962 de 13/08/1971 – Utilidade Pública Estadual nº 42792 de 09/01/1998

Utilidade Pública Federal nº 94054 de 24/02/87 – Matric. INSS nº 21-563-00518-29

Inscrição no CNAS nº 264.149/75.40 – Inscrição no CEAS nº 2910 – Inscrição no CMAS nº 06

Filiada à Federação Nacional das APAEs sob nº 168 de 08/10/1973

RELATORIO DE EXECUÇÃO

Convênio nº 005/2022

O convênio objetivou a ADEQUAÇÃO DE AMBIÊNCIA mediante recursos advindos da Portaria GM/MS nº 1398/2021.

O Convênio teve por objeto a adequação de ambiência do pavimento superior da UCD (unidade de cuidados diários (UCD) construindo salas para a equipe multidisciplinar e atender com segurança as pessoas com deficiência.

Os recursos para execução da adequação de ambiência, na importância de R\$ 50.000,00 (cinquenta mil reais), foram habilitados pela portaria GM/MS nº 1263, de 18 de junho de 2021.

METAS PROPOSTAS NO PLANO DE TRABALHO	METAS EXECUTADAS
<p>Meta quantitativa</p> <p>Adequar o espaço físico com divisórias, Resultando em cinco salas, para ampliar a capacidade de atendimento da entidade.</p> <p>Colocar de redes de proteção: Rampa de acesso, janelas, espaço interno, instalação de portão de controle de acesso.</p> <p>Ações para alcance da meta:</p> <p>Ampliar o atendimento no Setor de saúde de 370 pacientes para 520 pacientes.</p>	<p>Meta qualitativa</p> <p>Espaço físico adequado com 5 salas equipadas para o atendimento multidisciplinar, para acomodar os profissionais contratados para ampliar a capacidade de atendimento SUS DA ENTIDADE.</p> <p>Colocação das redes de proteção e portão de acesso para segurança dos pacientes e suas famílias.</p> <p>Ações para o alcance da meta:</p> <p>Atendimento no Setor de Saúde da entidade para 520 pacientes</p>

<p>Situação Atual:</p> <p>Atendimento a 370 pessoas com Deficiência Intelectual.</p> <p>Situação pretendida:</p> <p>Atender a demanda de 150 pacientes com TEA municipais que estavam sem local para atendimento.</p>	<p>Situação Atual:</p> <p>Atendimento a 370 pessoas com Deficiência Intelectual e 150 pessoas com Transtorno do Espectro Autista.</p> <p>Situação Pretendida:</p> <p>Atendimento das 150 pessoas com TEA com qualidade, evidenciada nos relatórios De evolução anexos no prontuário do paciente.</p>
---	--

O aumento da demanda após a retomada do serviço de triagem suspenso em função da pandemia de COVID 19 e a ausência de serviço especializado no município para atender motivou a parceria entre o município e a OSC que sem esta adequação de ambiência não poderia receber os novos profissionais contratados para atender a demanda de 150 crianças com Transtorno do Espectro Autista.

Espaço antes da adequação:

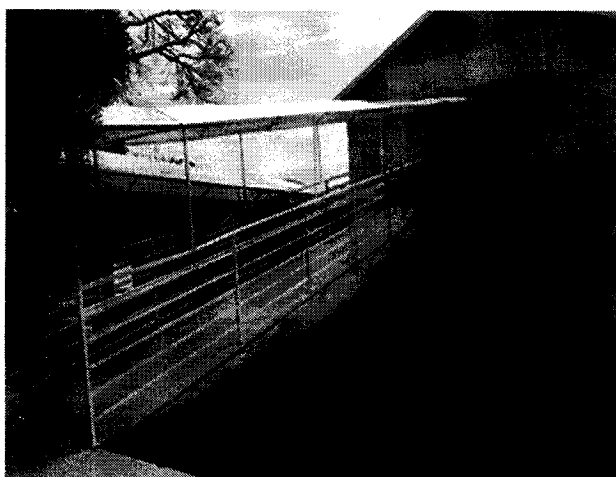
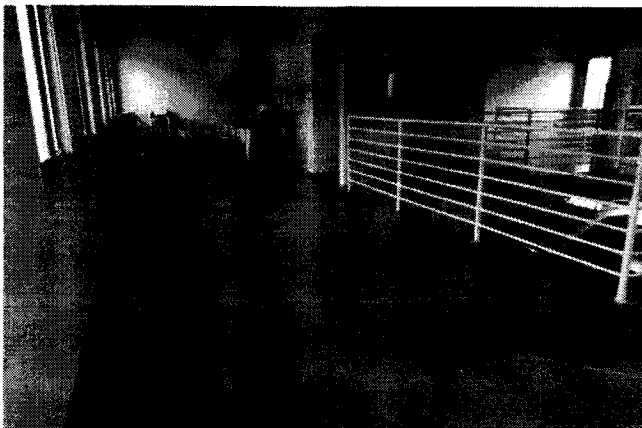

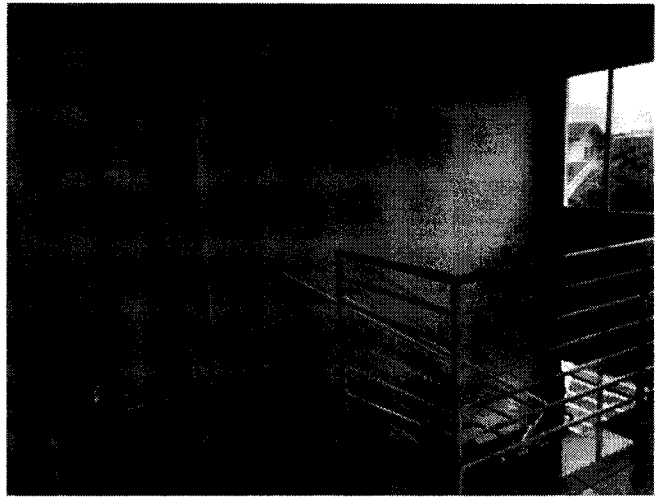

Espaço após Adequação:

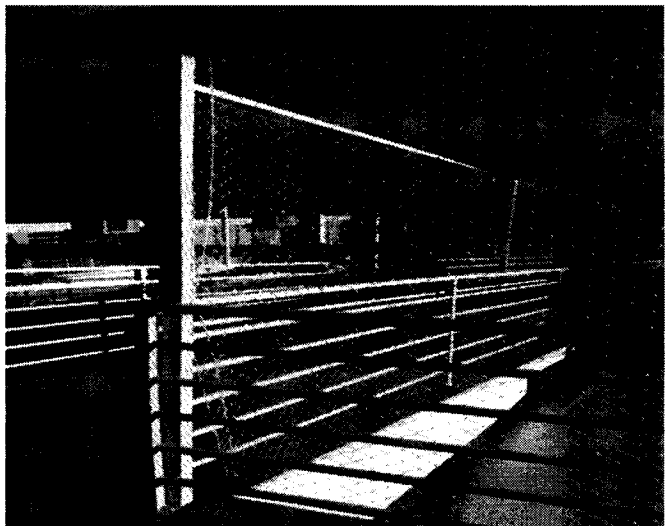
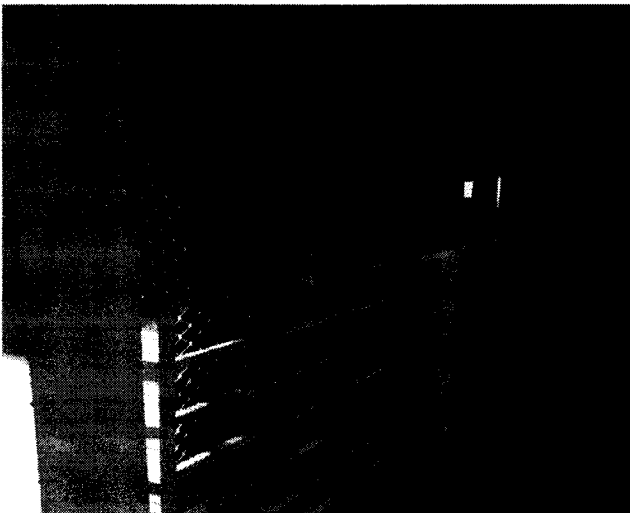

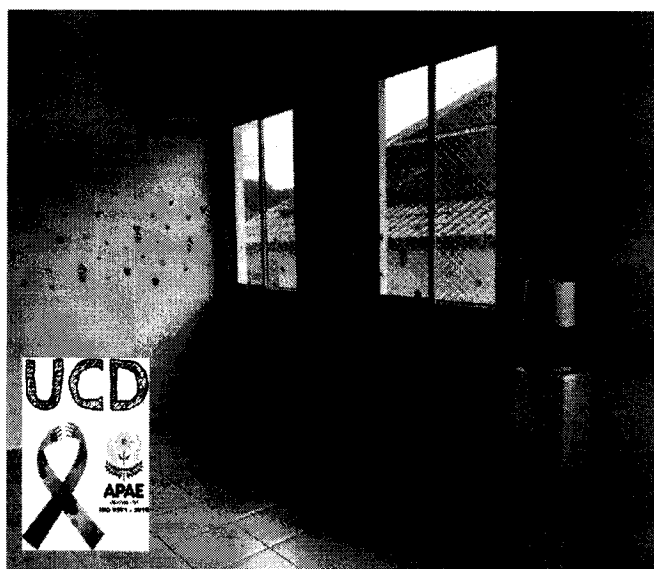
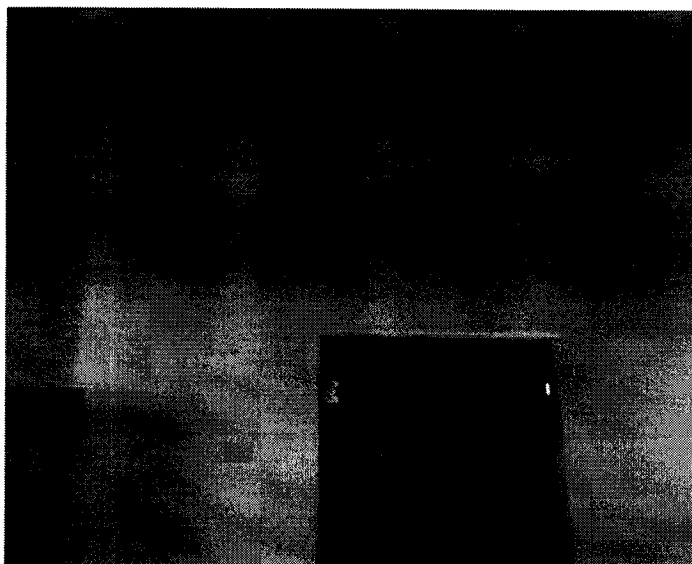
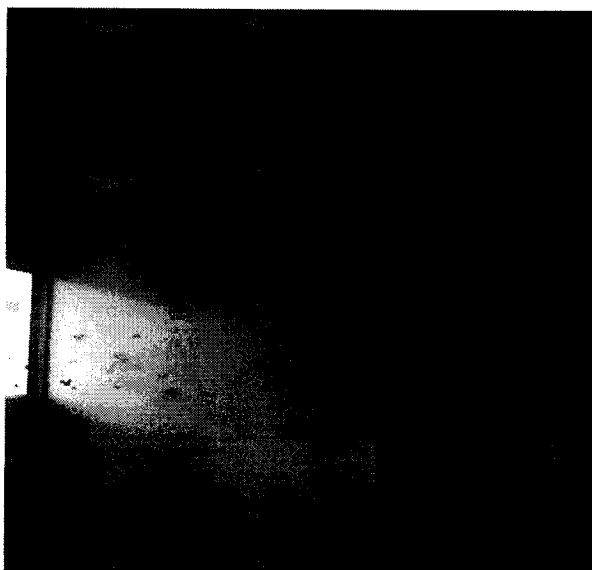

A parceria entre a APAEV e o Município para adequar o ambiente da UCD, aumentando o número de salas de atendimento para a ampliação da equipe multidisciplinar, proporcionou o atendimento a 150 crianças com Transtorno do Espectro Autista.

A parceria trouxe benefícios as crianças e suas famílias que estavam sem atendimento no município. A estimulação necessária promoverá o desenvolvimento motor, cognitivo, afetivo, social e sensorial , prevenindo agravos , tratando e promovendo a Saúde.

Nivaldo Donizetti Miguel
Presidente

Márcia Haguiúda
Coordenadora da Saúde.