



ASSOCIAÇÃO DE PAIS E AMIGOS DOS EXCEPCIONAIS DE VALINHOS

Mantenedora da Escola de Educação Especial Maria Antonia Celani

Fundada em 11/04/1971 – CNPJ - 44.635.290/0001-15

Rua Fioravante Agnello, 1669 - Valinhos - São Paulo - CEP: 13272-006

Fones 0xx19 – 3303-4500 e.mail: secretaria@apaedevalinhos.org.br

Utilidade Pública Municipal – nº. 962 de 13/08/1971 - Utilidade Pública Estadual – nº. 42792 de 09/01/1998

Utilidade Pública Federal – nº. 94054 de 24/02/87 - Matric. nº. INSS 21-563-00518-29

Inscrição no C.N.A.S. nº. 264.149/75.40 - Inscrição no C.E.A.S. nº. 2910 - Inscrição no C.M.A.S. nº. 06

RELATÓRIO DE ATIVIDADES – ANO 2019





ASSOCIAÇÃO DE PAIS E AMIGOS DOS EXCEPCIONAIS DE VALINHOS

Mantenedora da Escola de Educação Especial Maria Antonia Celani

Fundada em 11/04/1971 – CNPJ - 44.635.290/0001-15

Rua Fioravante Agnello, 1669 - Valinhos - São Paulo - CEP: 13272-006

Fones 0xx19 – 3303-4500 e.mail: secretaria@apaedevalinhos.org.br

Utilidade Pública Municipal – nº. 962 de 13/08/1971 - Utilidade Pública Estadual – nº. 42792 de 09/01/1998

Utilidade Pública Federal – nº. 94054 de 24/02/87 - Matric. nº. INSS 21-563-00518-29

Inscrição no C.N.A.S. nº. 264.149/75.40 - Inscrição no C.E.A.S.nº.2910 - Inscrição no C.M.A.S. nº.06

PALAVRA DO PRESIDENTE

Aos colaboradores, técnicos, prestadores de serviço, voluntários, contribuintes e fornecedores em geral.

É uma grande honra e um privilégio estar à frente da diretoria da APAE na gestão no período 2016-2019, completando o meu 3º ano. No ano de 2019, tive a oportunidade de trabalhar com uma equipe comprometida com o trabalho e com uma diretoria sempre presente, enfrentamos grandes problemas, mas tivemos muitas conquistas pautadas no compromisso de manter o padrão de qualidade ISO 9001 e a atuação focada nas áreas de atendimento: Educação, Saúde e Assistência Social.

Apresentar as ações de 2019, que foi um ano bastante conturbado economicamente, porém com um conjunto de medidas tomadas tornaram o período bastante positivo. Em maio estivemos em Brasília, representando a APAE de Valinhos no Congresso Nacional, no lançamento da Frente Parlamentar em defesa das APAES; em dois momentos em janeiro e agosto nos reunimos com os funcionários para expor os nossos planos e pedir o engajamento de todos.

Em abril, como é tradição, realizamos as comemorações dos 48 anos da APAE, com um concerto ao ar livre da Orquestra Filarmônica de Valinhos presidida por Jerci Macari, sob a regência do maestro Yonan Daniel.

Após termos o apoio da Prefeitura Municipal de Valinhos, assumimos perante FEAPAES o compromisso da realização do XV Festival de Artes das APAES do Estado de São Paulo e reunimos no auditório da TV Século XXI cerca de 600 representantes, de 47 APAEs, um evento que mobilizou toda a nossa equipe, promoveu a interação e o crescimento profissional dos nossos colaboradores e projetou a cidade de Valinhos.

Para angariar fundos visando a subsistência de nossa instituição foram realizadas duas edições da pizza solidária em março e dezembro e encontramos uma forma de mobilizar os pais e familiares para a nossa instituição. Eles nos ajudaram a vender e também confeccionar as pizzas; em junho foi à vez do Porco Turbinado na sua 13ª edição, mais uma vez sucesso absoluto!

Recebemos no mês de julho em nossa instituição, o Presidente Nacional das APAES, José Turozi e Fátima Godoy, 2ª Secretária da APAE Brasil, primeira vez que um presidente nacional vem até a APAE Valinhos e após percorrer as instalações fez



ASSOCIAÇÃO DE PAIS E AMIGOS DOS EXCEPCIONAIS DE VALINHOS

Mantenedora da Escola de Educação Especial Maria Antonia Celani

Fundada em 11/04/1971 – CNPJ - 44.635.290/0001-15

Rua Fioravante Agnello, 1669 - Valinhos - São Paulo - CEP: 13272-006

Fones 0xx19 – 3303-4500 e.mail: secretaria@apaedevalinhos.org.br

Utilidade Pública Municipal – nº. 962 de 13/08/1971 - Utilidade Pública Estadual – nº. 42792 de 09/01/1998

Utilidade Pública Federal – nº. 94054 de 24/02/87 - Matric. nº. INSS 21-563-00518-29

Inscrição no C.N.A.S. nº. 264.149/75.40 - Inscrição no C.E.A.S.nº.2910 - Inscrição no C.M.A.S. nº.06

muitos

elogios.

Também em setembro recebemos a visita do Prefeito Dr. Orestes e a Vice Prefeita Laís Helena, participamos do lançamento do Setembro Verde, um projeto nascido em Valinhos e que já ganhou o estado de São Paulo e se expande para o Brasil.

Ainda em setembro, tivemos a inauguração tão esperada da UCD – Unidade de Cuidados Diários, principal meta de minha gestão.

Ainda em outubro, promovemos o almoço: costelão ao fogo de chão e pela primeira vez em dezembro o pedágio, com a organização de diretores e voluntários que movimentou a cidade, uma ideia trazida pelo Jesus Donizete Piva e pelo Roberto Bernardi, cuja renda ajudou muito a instituição.

Recebemos a colaboração de muitas pessoas e não conseguiríamos colocar todos os nomes, mas a APAE é uma instituição que tem o respeito e o carinho da comunidade e o trabalho só pode ser realizado para os nossos assistidos, com essa ajuda como os voluntários da Eaton que presentearam cada um dos nossos alunos no Natal, a população através da Central de doações que garantiu uma cesta de natal para as famílias.

Por tudo isso quero dizer que fechamos o ano de 2019, com um saldo positivo de realizações, agradeço a todos: diretoria, colaboradores, autoridades e a população da cidade de Valinhos. A todos a minha eterna gratidão.

Lutamos juntos e a vitória é de todos!



Agradecimentos
Luis Roberto Roson
Presidente



ASSOCIAÇÃO DE PAIS E AMIGOS DOS EXCEPCIONAIS DE VALINHOS

Mantenedora da Escola de Educação Especial Maria Antonia Celani

Fundada em 11/04/1971 – CNPJ - 44.635.290/0001-15

Rua Fioravante Agnello, 1669 - Valinhos - São Paulo - CEP: 13272-006

Fones 0xx19 – 3303-4500 e.mail: secretaria@apaedevalinhos.org.br

Utilidade Pública Municipal – nº. 962 de 13/08/1971 - Utilidade Pública Estadual – nº. 42792 de 09/01/1998

Utilidade Pública Federal – nº. 94054 de 24/02/87 - Matric. nº. INSS 21-563-00518-29

Inscrição no C.N.A.S. nº. 264.149/75.40 - Inscrição no C.E.A.S.nº.2910 - Inscrição no C.M.A.S. nº.06

I – IDENTIFICAÇÃO

APAE – Associação de Pais e Amigos dos Excepcionais de Valinhos

Rua Fioravante Agnello, 1669 – Jardim Maria Ilydia

Fone: (19) 3303 4500 / Fax - 3303 4518

Email: secretaria@apaedevalinhos.org.br

CNPJ: 44.635.290/0001-15

Sede: Própria

Turnos de Funcionamento de segunda à sexta-feira nos

períodos: Manhã: das 7h30 às 11h30

Tarde: das 13h00 às 17h00

Área de atendimento: Assistência Social, Educação e Saúde

Registros:

Inscrição no CNAS nº. 264.149/75.40

Inscrição no CEAS nº. 2910

Inscrição no CMAS nº. 06

Inscrição no CMDCA - E02

Utilidade Pública:

Municipal – nº. 962 de 13/08/1971

Estadual – nº. 42792 de 09/01/1998

Proteção Social Especial: Média Complexidade

Presidente: Luis Roberto Roson



ASSOCIAÇÃO DE PAIS E AMIGOS DOS EXCEPCIONAIS DE VALINHOS

Mantenedora da Escola de Educação Especial Maria Antonia Celani

Fundada em 11/04/1971 – CNPJ - 44.635.290/0001-15

Rua Fioravante Agnello, 1669 - Valinhos - São Paulo - CEP: 13272-006

Fones 0xx19 – 3303-4500 e.mail: secretaria@apaedevalinhos.org.br

Utilidade Pública Municipal – nº. 962 de 13/08/1971 - Utilidade Pública Estadual – nº. 42792 de 09/01/1998

Utilidade Pública Federal – nº. 94054 de 24/02/87 - Matric. nº. INSS 21-563-00518-29

Inscrição no C.N.A.S. nº. 264.149/75.40 - Inscrição no C.E.A.S.nº.2910 - Inscrição no C.M.A.S. nº.06

II– INTRODUÇÃO

A Associação de Pais e Amigos dos Excepcionais de Valinhos, foi fundada em 11 de abril de 1971 por Padre Leopoldo Petrus Van Liempt, mestre, educador de origem holandesa e um observador da pessoa com deficiência. A partir de suas ações, ele conseguiu mobilizar pessoas da comunidade para que se sensibilizassem com a realidade das crianças e jovens com deficiência intelectual. Esse grupo então identificou a necessidade de que este município apresentasse uma proposta educacional e terapêutica para a pessoa com deficiência intelectual e múltipla se fazia urgente, pois este público estava sendo assistido pela APAE do município de Campinas. Após um levantamento de dados, observou-se, que a demanda existente justificava a implantação de uma APAE no município de Valinhos. Assim, grupos sociais, autoridades, pais dos futuros assistidos uniram-se para mobilizar a comunidade Valinhense com um objetivo principal de fazer com que a pessoa com deficiência fosse atendida com condições que favorecesse sua evolução nos aspectos: intelectuais, cognitivos, afetivos, emocionais, psicomotores e sociais. Atualmente, a Associação de Pais e Amigos dos Excepcionais de Valinhos é uma entidade de utilidade pública Municipal e Estadual de caráter filantrópico, cujo objetivo é oferecer o atendimento especializado as Pessoas com Deficiência Intelectual e Múltipla, e transtornos globais do desenvolvimento, desenvolvendo serviços de defesa e garantia de direitos, conforme estabelece a Resolução nº 14, de 15 de maio de 2014, do Conselho Nacional de Assistência Social - CNAS, em seu artigo 2º, para complementar o atendimento realizado, oferece serviços nas áreas de Educação e Saúde. Desde 2005, a entidade está instalada em sua sede própria. Em maio de 2014 a entidade foi certificada com o Sistema de Gestão de Qualidade ISO 9001 pela empresa alemã DQS do Brasil sendo a primeira entidade filantrópica no município de Valinhos a possuir o sistema de Gestão de Qualidade.



ASSOCIAÇÃO DE PAIS E AMIGOS DOS EXCEPCIONAIS DE VALINHOS

Mantenedora da Escola de Educação Especial Maria Antonia Celani

Fundada em 11/04/1971 – CNPJ - 44.635.290/0001-15

Rua Fioravante Agnello, 1669 - Valinhos - São Paulo - CEP: 13272-006

Fones 0xx19 – 3303-4500 e.mail: secretaria@apaedevalinhos.org.br

Utilidade Pública Municipal – nº. 962 de 13/08/1971 - Utilidade Pública Estadual – nº. 42792 de 09/01/1998

Utilidade Pública Federal – nº. 94054 de 24/02/87 - Matric. nº. INSS 21-563-00518-29

Inscrição no C.N.A.S. nº. 264.149/75.40 - Inscrição no C.E.A.S.nº.2910 - Inscrição no C.M.A.S. nº.06

2.1 - IDENTIDADE ORGANIZACIONAL

2.1.1 - MISSÃO

Promover e articular ações de defesa de direitos e prevenção, orientações, prestação de serviços, apoio a família, direcionadas à melhoria da qualidade de vida da pessoa com deficiência e à construção de uma sociedade justa e solidária.

2.1.2 - POLÍTICA DA QUALIDADE

Melhorar continuamente a qualidade dos serviços prestados nas áreas da Assistência Social, Saúde e Educação, visando aumentar a satisfação de seus alunos, assistidos e familiares

2.1.3 – CORPO DIRETIVO

Diretoria Executiva Triênio 2020/2022

Presidente: **Luis Roberto Roson**

Vice Presidente: **Jesus Donizete Piva**

Primeiro Diretor Financeiro: **Nivaldo Donizetti Miguel**

Segundo Diretor Financeiro: **Vicente Sebastião Valverde**

Primeiro Secretário: **Ruy Antonio Meirelles dos Santos**

Segundo Secretário: **Eduardo Monteiro**

Primeiro Diretor de Patrimônio: **Karina Camargo Nanuncio**

Segundo Diretor de Patrimônio: **Luiz Gustavo Mayr**

Primeiro Diretor Social: **Celson João Fassina**

Segundo Diretor Social: **Michue Sueli Oya**



ASSOCIAÇÃO DE PAIS E AMIGOS DOS EXCEPCIONAIS DE VALINHOS

Mantenedora da Escola de Educação Especial Maria Antonia Celani

Fundada em 11/04/1971 – CNPJ - 44.635.290/0001-15

Rua Fioravante Agnello, 1669 - Valinhos - São Paulo - CEP: 13272-006

Fones 0xx19 – 3303-4500 e.mail: secretaria@apaedevalinhos.org.br

Utilidade Pública Municipal – nº. 962 de 13/08/1971 - Utilidade Pública Estadual – nº. 42792 de 09/01/1998

Utilidade Pública Federal – nº. 94054 de 24/02/87 - Matric. nº. INSS 21-563-00518-29

Inscrição no C.N.A.S. nº. 264.149/75.40 - Inscrição no C.E.A.S.nº.2910 - Inscrição no C.M.A.S. nº.06

Conselhos

Conselho de Administração

Aldo Bissoto

Ademir Antonio Ferrari

Ana Lúcia Fornaro

José Clézio Dias

Edson Manzano

Conselho Fiscal

Laor Furlan Junior

Marcos Antonio Frigo

Walmir Scarpinelli

Claudio Vassolli

José Luis Raymundo da Silva

Marco Antonio Espanholeto

Conselho Consultivo

Cargo vago

Procurador Jurídico

Rafael Antonio Geraldini

Gestão

Diretor Administrativo Financeiro: Roberto Bernardi

Coordenadora Assistência Social: Andréia Gomes Araujo – CRESS Nº 28.359

Diretor Educacional e Coordenador da Área da Saúde - Rodrigo Souza da Silva



ASSOCIAÇÃO DE PAIS E AMIGOS DOS EXCEPCIONAIS DE VALINHOS

Mantenedora da Escola de Educação Especial Maria AntoniaCelani

Fundada em 11/04/1971 – CNPJ - 44.635.290/0001-15

Rua FioravanteAgnello, 1669 - Valinhos - São Paulo - CEP: 13272-006

Fones 0xx19 – 3303-4500 e.mail: secretaria@apaedevalinhos.org.br

Utilidade Pública Municipal – nº. 962 de 13/08/1971 - Utilidade Pública Estadual – nº. 42792 de 09/01/1998

Utilidade Pública Federal – nº. 94054 de 24/02/87 - Matric. nº. INSS 21-563-00518-29

Inscrição no C.N.A.S. nº. 264.149/75.40 - Inscrição no C.E.A.S.nº.2910 - Inscrição no C.M.A.S. nº.06

2.1.4 –ESTRUTURA ORGANIZACIONAL

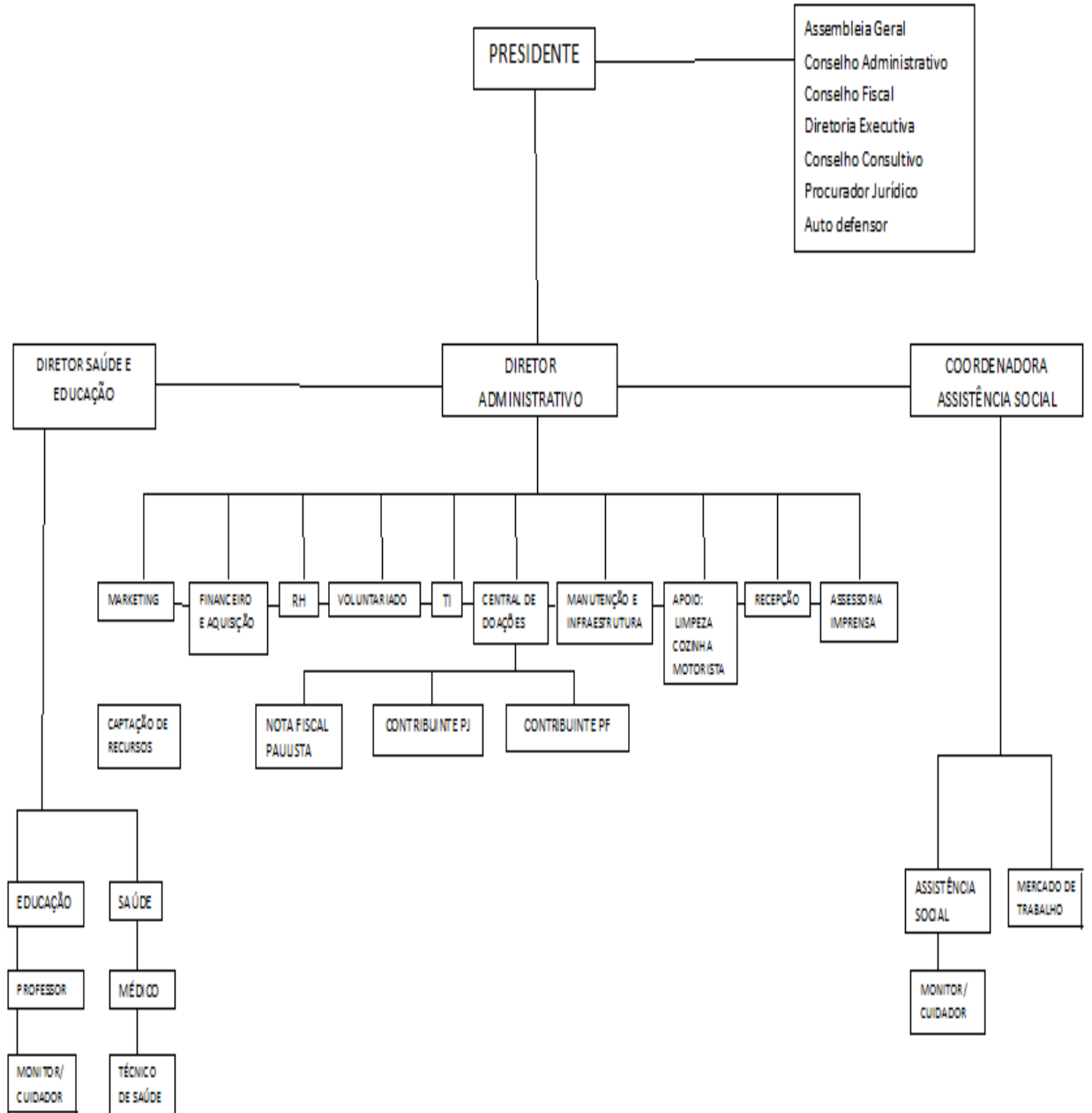



ASSOCIAÇÃO DE PAIS E AMIGOS DOS EXCEPCIONAIS DE VALINHOS

Mantenedora da Escola de Educação Especial Maria Antonia Celani

Fundada em 11/04/1971 – CNPJ - 44.635.290/0001-15

Rua Fioravante Agnello, 1669 - Valinhos - São Paulo - CEP: 13272-006

Fones 0xx19 – 3303-4500 e.mail: secretaria@apaedevalinhos.org.br

Utilidade Pública Municipal – nº. 962 de 13/08/1971 - Utilidade Pública Estadual – nº. 42792 de 09/01/1998

Utilidade Pública Federal – nº. 94054 de 24/02/87 - Matric. nº. INSS 21-563-00518-29

Inscrição no C.N.A.S. nº. 264.149/75.40 - Inscrição no C.E.A.S.nº.2910 - Inscrição no C.M.A.S. nº.06

III – FINALIDADES ESTATUTÁRIAS

As finalidades estatutárias definem o público alvo e norteiam as ações desenvolvidas pela entidade em cada área de atuação, conforme abaixo relacionado:

I – Promover a melhoria da qualidade de vida das pessoas com deficiência, preferencialmente intelectual e múltipla, e transtornos globais de desenvolvimento, em seus ciclos de vida: crianças, adolescentes, adultos e idosos, buscando assegurar-lhes o pleno exercício da cidadania;

II – Prestar serviço de habilitação e reabilitação ao público definido no inciso I deste artigo, e a promoção de sua integração à vida comunitária no campo da assistência social, realizando atendimento, assessoramento, a defesa e garantia de direitos, de forma isolada ou cumulativa às pessoas com deficiência, preferencialmente intelectual e múltipla, e para suas famílias;

III – Prestar serviços de educação especial às pessoas com deficiência, preferencialmente intelectual e múltipla;

IV – Oferecer serviços na área da saúde, desde a prevenção, visando assegurar uma melhor qualidade de vida para as pessoas com deficiência, preferencialmente intelectual e múltipla.

IV – OBJETIVO GERAL

Os serviços ofertados foram desenvolvidos para promover a Habilitação e Reabilitação das pessoas com deficiência e suas Famílias, através de equipe multiprofissional, visando à defesa e garantia de direitos, promoção da autonomia, inclusão social e melhoria da qualidade de vida dos usuários, em consonância com as políticas e legislações vigentes.



ASSOCIAÇÃO DE PAIS E AMIGOS DOS EXCEPCIONAIS DE VALINHOS

Mantenedora da Escola de Educação Especial Maria Antonia Celani

Fundada em 11/04/1971 – CNPJ - 44.635.290/0001-15

Rua Fioravante Agnello, 1669 - Valinhos - São Paulo - CEP: 13272-006

Fones 0xx19 – 3303-4500 e.mail: secretaria@apaedevalinhos.org.br

Utilidade Pública Municipal – nº. 962 de 13/08/1971 - Utilidade Pública Estadual – nº. 42792 de 09/01/1998

Utilidade Pública Federal – nº. 94054 de 24/02/87 - Matric. nº. INSS 21-563-00518-29

Inscrição no C.N.A.S. nº. 264.149/75.40 - Inscrição no C.E.A.S.nº.2910 - Inscrição no C.M.A.S. nº.06

V – OBJETIVOS ESPECÍFICOS

- Trabalhar na Habilitação e Reabilitação da pessoa com deficiência e suas famílias e sua inclusão na vida comunitária, através do Serviço de Proteção Social Especial e da Defesa e Garantia de Direitos deste público;
- Promover a integração ao mundo do trabalho, favorecendo a autonomia e independência da pessoa com deficiência;
- Oferecer atendimento educacional especializado às pessoas com deficiência intelectual e múltipla, que não puderem se beneficiar com a inclusão em classes comuns do ensino regular, norteados pelos Parâmetros Curriculares Nacionais – PCNs, Lei de Diretrizes e Base da Educação e demais legislação correlata;
- Oferecer atendimento de saúde especializado, por equipe multiprofissional à pessoa com deficiência, visando sua habilitação e reabilitação clínica funcional, melhoria da qualidade de vida, ampliação de potencialidades laborais, independência nas atividades de vida diária e prevenção aos agravos que contribuem para a ocorrência de deficiências.

VI - RECURSOS HUMANOS ENVOLVIDOS

6.1 – NA ASSISTÊNCIA SOCIAL

Para o desenvolvimento dos serviços executados oferecidos contamos com o quadro de recursos humanos descrito abaixo, conforme estabelece a Norma Operacional Básica de Recursos Humanos do Sistema Único de Assistência Social – NOB-RH/SUAS, e suas resoluções Nº 6, de 21 de maio de 2015 e Nº 17, de 20 de junho de 2011.



ASSOCIAÇÃO DE PAIS E AMIGOS DOS EXCEPCIONAIS DE VALINHOS

Mantenedora da Escola de Educação Especial Maria Antonia Celani

Fundada em 11/04/1971 – CNPJ - 44.635.290/0001-15

Rua Fioravante Agnello, 1669 - Valinhos - São Paulo - CEP: 13272-006

Fones 0xx19 – 3303-4500 e.mail: secretaria@apaedevalinhos.org.br

Utilidade Pública Municipal – nº. 962 de 13/08/1971 - Utilidade Pública Estadual – nº. 42792 de 09/01/1998

Utilidade Pública Federal – nº. 94054 de 24/02/87 - Matric. nº. INSS 21-563-00518-29

Inscrição no C.N.A.S. nº. 264.149/75.40 - Inscrição no C.E.A.S.nº.2910 - Inscrição no C.M.A.S. nº.06

| Profissional | Quantidade | Carga Horária Semanal de Cada Profissional | Regime de Contratação |
|---------------------------|------------|--|-----------------------------|
| Assistente Administrativo | 1 | 40 horas | CLT (com carteira assinada) |
| Assistente Social | 2 | 30 horas | CLT (com carteira assinada) |
| Coordenador Assistência | 1 | 40 horas | CLT (com carteira assinada) |
| Cozinheira | 2 | 40 horas | CLT (com carteira assinada) |
| Cuidadoras | 18 | 40 horas | CLT (com carteira assinada) |
| Motorista | 1 | 44 horas | CLT (com carteira assinada) |
| Psicóloga | 2 | 40 horas | CLT (com carteira assinada) |
| Serviços Gerais | 2 | 44 horas | CLT (com carteira assinada) |
| Terapeuta Ocupacional | 2 | 30 horas | CLT (com carteira assinada) |

6.2 – RECURSOS HUMANOS COMPLEMENTARES

A fim de complementar o atendimento especializado oferecido as Pessoas com Deficiência Intelectual e Múltipla e Transtornos Globais do Desenvolvimento, nos serviços desenvolvidos para a defesa e garantia de direitos, contamos também, com o quadro descrito abaixo nos serviços executados nas áreas de educação e saúde.

| Profissional | Quantidade | Carga Horária Semanal de Cada Profissional | Regime de Contratação |
|------------------------|------------|--|-----------------------------|
| Assistente Social | 1 | 30 horas | CLT (com carteira assinada) |
| Auxiliar de Escritório | 2 | 40 horas | CLT (com carteira assinada) |
| Cozinheira | 1 | 40 horas | CLT (com carteira assinada) |
| Diretor Administrativo | 1 | 40 horas | CLT (com carteira assinada) |
| Diretor | 1 | 40 horas | CLT (com carteira assinada) |
| Educador Físico | 1 | 20 horas | CLT (com carteira assinada) |
| Educador Físico | 1 | 30 horas | CLT (com carteira assinada) |
| Enfermeiro | 1 | 20 horas | CLT (com carteira assinada) |



ASSOCIAÇÃO DE PAIS E AMIGOS DOS EXCEPCIONAIS DE VALINHOS

Mantenedora da Escola de Educação Especial Maria Antonia Celani

Fundada em 11/04/1971 – CNPJ - 44.635.290/0001-15

Rua Fioravante Agnello, 1669 - Valinhos - São Paulo - CEP: 13272-006

Fones 0xx19 – 3303-4500 e.mail: secretaria@apaedevalinhos.org.br

Utilidade Pública Municipal – nº. 962 de 13/08/1971 - Utilidade Pública Estadual – nº. 42792 de 09/01/1998

Utilidade Pública Federal – nº. 94054 de 24/02/87 - Matric. nº. INSS 21-563-00518-29

Inscrição no C.N.A.S. nº. 264.149/75.40 - Inscrição no C.E.A.S. nº. 2910 - Inscrição no C.M.A.S. nº. 06

| | | | |
|----------------------------|---|----------|-----------------------------|
| Fisioterapeuta | 1 | 16 horas | CLT (com carteira assinada) |
| Fisioterapeuta | 1 | 20 horas | CLT (com carteira assinada) |
| Fisioterapeuta | 3 | 30 horas | CLT (com carteira assinada) |
| Fonoaudióloga | 2 | 30 horas | CLT (com carteira assinada) |
| Instrutora de Dança | 1 | 30 horas | CLT (com carteira assinada) |
| Monitor de Informática | 1 | 40 horas | CLT (com carteira assinada) |
| Monitoras | 5 | 20 horas | CLT (com carteira assinada) |
| Motoboy | 2 | 40 horas | CLT (com carteira assinada) |
| Motorista | 2 | 44 horas | CLT (com carteira assinada) |
| Neuropediatra | 1 | 16 horas | CLT (com carteira assinada) |
| Nutricionista | 1 | 16 horas | CLT (com carteira assinada) |
| Operadora de Telemarketing | 2 | 30 horas | CLT (com carteira assinada) |
| Pedagoga | 8 | 20 horas | CLT (com carteira assinada) |
| Pedagoga | 3 | 40 horas | CLT (com carteira assinada) |
| Psicóloga | 3 | 20 horas | CLT (com carteira assinada) |
| Psicólogo | 1 | 30 horas | CLT (com carteira assinada) |
| Psicopedagoga | 1 | 30 horas | CLT (com carteira assinada) |
| Secretária | 1 | 40 horas | CLT (com carteira assinada) |
| Serviços Gerais | 3 | 44 horas | CLT (com carteira assinada) |
| Supervisora | 1 | 37 horas | CLT (com carteira assinada) |
| Técnica de Enfermagem | 1 | 30 horas | CLT (com carteira assinada) |
| Terapeuta Ocupacional | 2 | 30 horas | CLT (com carteira assinada) |

VII – ABRAGÊNCIA TERRITORIAL

A APAE de Valinhos atendeu as pessoas com deficiência intelectual e múltipla, transtornos globais do desenvolvimento e suas famílias, residentes no Município de Valinhos, abrangendo a zona urbana e rural. As atividades foram desenvolvidas em sua sede própria localizada na Rua Fioravante Agnello, 1669 - Jardim Maria Ilydia –Valinhos SP.



ASSOCIAÇÃO DE PAIS E AMIGOS DOS EXCEPCIONAIS DE VALINHOS

Mantenedora da Escola de Educação Especial Maria Antonia Celani

Fundada em 11/04/1971 – CNPJ - 44.635.290/0001-15

Rua Fioravante Agnello, 1669 - Valinhos - São Paulo - CEP: 13272-006

Fones 0xx19 – 3303-4500 e.mail: secretaria@apaedevalinhos.org.br

Utilidade Pública Municipal – nº. 962 de 13/08/1971 - Utilidade Pública Estadual – nº. 42792 de 09/01/1998

Utilidade Pública Federal – nº. 94054 de 24/02/87 - Matric. nº. INSS 21-563-00518-29

Inscrição no C.N.A.S. nº. 264.149/75.40 - Inscrição no C.E.A.S.nº.2910 - Inscrição no C.M.A.S. nº.06

VIII – ORIGEM DOS RECURSOS

Os recursos utilizados na execução dos serviços foram oriundos de convênios e termos de colaboração firmados através de parcerias municipal, estadual, federal e captação de recursos junto à sociedade civil, através de ações do telemarketing, realização de eventos e doações diversas.

Todos os atendimentos oferecidos aos usuários foram totalmente gratuitos, não havendo nenhuma cobrança de adesão ou mensalidade.

IX - INFRAESTRUTURA

A APAE está localizada em uma área de 11.477,09 m², e possui 2.956.32 m² de área construída, onde estão concentradas todas as suas atividades, a fim de uma melhor operacionalização os atendimentos são distribuídos em blocos de acordo com as suas respectivas áreas. Os blocos possuem salas de atendimento, sala de reunião, sala de oficinas, de atividades culturais e dança, de informática, cozinha didática pedagógica, sala de recursos didáticos pedagógicos, salas de aula, salas dos coordenadores, consultório médico, salas de atendimento terapêutico, piscina para hidroterapia, área administrativa, cozinha industrial, refeitório, lavanderia, almoxarifado de alimentos. Temos ainda as áreas externas compostas por parques infantis, campo de futebol, jardim sensorial e cancha de bocha, horta com acessibilidade. Todos os blocos possuem conjunto de sanitários adaptados às necessidades das pessoas com deficiência atendidas. Em 2019 foram realizados serviços de manutenção predial e de equipamentos, visando manter a infraestrutura física e equipamentos em pleno funcionamento e também foi concluída a construção da Unidade de Cuidados Diários-UCD, que será mais espaço destinado ao atendimento de pessoas com deficiência.



ASSOCIAÇÃO DE PAIS E AMIGOS DOS EXCEPCIONAIS DE VALINHOS

Mantenedora da Escola de Educação Especial Maria Antonia Celani

Fundada em 11/04/1971 – CNPJ - 44.635.290/0001-15

Rua Fioravante Agnello, 1669 - Valinhos - São Paulo - CEP: 13272-006

Fones 0xx19 – 3303-4500 e.mail: secretaria@apaedevalinhos.org.br

Utilidade Pública Municipal – nº. 962 de 13/08/1971 - Utilidade Pública Estadual – nº. 42792 de 09/01/1998

Utilidade Pública Federal – nº. 94054 de 24/02/87 - Matric. nº. INSS 21-563-00518-29

Inscrição no C.N.A.S. nº. 264.149/75.40 - Inscrição no C.E.A.S.nº.2910 - Inscrição no C.M.A.S. nº.06

X – ATENDIMENTOS DE NOVOS USUÁRIOS

Os casos novos foram encaminhados pela rede de assistência social, educação e saúde do município de Valinhos; ou por procura espontânea. Após o acolhimento, triagem e avaliação realizada pela equipe multiprofissional sucedem o direcionamento de acordo com a proposta de atendimento para cada caso.

Na assistência social foi ofertado a todos os usuários o Serviço de Proteção Especial de Média Complexidade para Pessoas com Deficiência, Idosas e suas famílias, conforme estabelece a Resolução Nº 109, de 11 de novembro de 2009, da Tipificação Nacional de Serviços Socioassistenciais, do Conselho Nacional de Assistência Social, com ênfase aos casos de vulnerabilidade e risco social com indicação para os serviços socioassistenciais oferecidos na rede.

Considerando os princípios da inclusão, foram admitidos na área da educação, somente aqueles alunos que não puderam se beneficiar com o atendimento na rede regular de ensino, já os alunos matriculados na rede Municipal de Ensino frequentaram o Atendimento Educacional Especializado no contra turno escolar.

Na área da saúde o atendimento de habilitação e reabilitação foi destinado à pessoa com deficiência intelectual, múltipla e/ou transtorno global do desenvolvimento, com indicação para atendimento multiprofissional especializado.

No decorrer do ano de 2019 foram atendidas cerca de 400 pessoas com deficiência intelectual, múltipla e transtornos globais do desenvolvimento e suas famílias.

XI – PÚBLICO ALVO

Pessoas com deficiência intelectual e/ou múltipla e transtornos globais do desenvolvimento de ambos os sexos, sendo eles, criança, adolescente, adultos e idosos, seus cuidadores e familiares, residentes no município de Valinhos, abrangendo a zona urbana e rural.

XII – FORMAS DE ACESSO

Pessoas com deficiência intelectual, múltiplas, transtornos globais do desenvolvimento seus cuidadores e familiares, os quais foram encaminhados pela rede de assistência social, educação e saúde do município de Valinhos ou por procura espontânea.



ASSOCIAÇÃO DE PAIS E AMIGOS DOS EXCEPCIONAIS DE VALINHOS

Mantenedora da Escola de Educação Especial Maria Antonia Celani

Fundada em 11/04/1971 – CNPJ - 44.635.290/0001-15

Rua Fioravante Agnello, 1669 - Valinhos - São Paulo - CEP: 13272-006

Fones 0xx19 – 3303-4500 e.mail: secretaria@apaedevalinhos.org.br

Utilidade Pública Municipal – nº. 962 de 13/08/1971 - Utilidade Pública Estadual – nº. 42792 de 09/01/1998

Utilidade Pública Federal – nº. 94054 de 24/02/87 - Matric. nº. INSS 21-563-00518-29

Inscrição no C.N.A.S. nº. 264.149/75.40 - Inscrição no C.E.A.S.nº.2910 - Inscrição no C.M.A.S. nº.06

XIII – ASSISTÊNCIA SOCIAL

A APAE de Valinhos é uma unidade de referência privada, que trabalha na habilitação e reabilitação da pessoa com deficiência, compondo a rede socioassistencial do município de Valinhos.

A assistência social ofertou o Serviço de Proteção Social Especial de Média Complexidade a todas as pessoas com deficiência, idosas e suas famílias, conforme estabelece a Resolução Nº 109, de 11 de novembro de 2009, da Tipificação Nacional de Serviços Socioassistenciais, aprovada pelo Conselho Nacional de Assistência Social, principalmente as que estiveram em situação de vulnerabilidade e/ou risco social.

Os serviços foram ofertados na unidade referenciada baseado nos termos da Tipificação Nacional dos Serviços Socioassistenciais, Lei Orgânica da Assistência Social (LOAS), Política Nacional de Assistência Social (PNAS) e demais legislação que norteiam a Política Nacional de Assistência Social. As ações/atividades foram desenvolvidas no decorrer de 2019, de forma continuada, gratuita, sem discriminação de qualquer natureza.

O atendimento foi realizado a partir da aplicação do Plano de Acompanhamento Familiar, um instrumental técnico que possibilitou a identificação das situações de risco e vulnerabilidades de cada família, o qual ofereceu subsídios para que a equipe multiprofissional promovesse ações estratégicas e as articulações com rede socioassistencial, as quais preveniram situações violadoras de direitos que contribuíssem para a intensificação da dependência; preveniram o acolhimento e a segregação dos usuários do serviço, assegurando-lhes o direito à convivência familiar e comunitária; promoveu o acesso a benefícios, programas de transferência de renda e outros serviços socioassistenciais, das demais políticas públicas setoriais e do Sistema de Garantia de Direitos; ofereceu apoio às famílias na tarefa de cuidar, diminuindo sua sobrecarga de trabalho e utilizando meios de comunicar e cuidar que visem à autonomia dos envolvidos e não somente cuidados de manutenção, amenizando a sobrecarga e o desgaste de vínculos provenientes da relação de prestação/demanda de cuidados permanentes/prolongados; garantindo a autonomia e a melhoria da qualidade de vida de pessoas com deficiência com dependência, seus cuidadores e suas famílias e promoveu a inclusão social.



ASSOCIAÇÃO DE PAIS E AMIGOS DOS EXCEPCIONAIS DE VALINHOS

Mantenedora da Escola de Educação Especial Maria Antonia Celani

Fundada em 11/04/1971 – CNPJ - 44.635.290/0001-15

Rua Fioravante Agnello, 1669 - Valinhos - São Paulo - CEP: 13272-006

Fones 0xx19 – 3303-4500 e.mail: secretaria@apaedevalinhos.org.br

Utilidade Pública Municipal – nº. 962 de 13/08/1971 - Utilidade Pública Estadual – nº. 42792 de 09/01/1998

Utilidade Pública Federal – nº. 94054 de 24/02/87 - Matric. nº. INSS 21-563-00518-29

Inscrição no C.N.A.S. nº. 264.149/75.40 - Inscrição no C.E.A.S.nº.2910 - Inscrição no C.M.A.S. nº.06

Os atendimentos ofertados dentro da assistência social foram operacionalizados a partir dos programas e atividades abaixo mencionados.

13.1 - Programa Sócio Ocupacional e Apoio ao Envelhecimento

O Programa Sócio Ocupacional e Apoio ao Envelhecimento proporcionou a pessoa com deficiência condições de vivenciar e experienciar situações que geraram bem estar físico mental e/ou ocupacional. Foi oferecido a clientela adulta / idosa a cima de 30 anos que necessita de uma estimulação maior, na integralidade das áreas de Assistência Social e Saúde. Nesta proposta, cada usuário foi atendido dentro de suas necessidades e potencialidades, através das identificações e estimulações de papéis ocupacionais, no desempenho das atividades diárias e práticas, habilidades físicas, intelectuais, emocionais, almejando sua autonomia, interação social, realização pessoal e sua inclusão social.

Para o desenvolvimento dessas propostas foi indispensável entender como funciona o processo de envelhecimento das pessoas com deficiência intelectual, estabelecendo ações que garantiram trabalhar a autonomia através de vivências e atividades que promoveram um envelhecimento saudável, com qualidade de vida para elas e suas famílias.

a) Descrição das atividades desenvolvidas: Foram ofertadas, atividades socioeducativas e sociocupacionais, através de oficinas como: artesanato, jogos educativos, horta e culinária.

Objetivo: Promover a autonomia e a melhora da qualidade de vida da pessoa com deficiência, com dependência, seus cuidadores e suas famílias.

Metodologia Utilizada: As atividades foram desenvolvidas com os usuários, em grupos de 5 a 15 pessoas, a partir da orientação do terapeuta ocupacional e participação dos cuidadores. As oficinas aconteceram diariamente de segunda à sexta-feira, durante todo o ano.

Resultados Obtidos: Desenvolvimento e manutenção das habilidades básicas e instrumentais, adaptação social, aumento e melhora da funcionalidade, autonomia, manutenção da coordenação motora grossa e fina, melhoria na qualidade de vida,



ASSOCIAÇÃO DE PAIS E AMIGOS DOS EXCEPCIONAIS DE VALINHOS

Mantenedora da Escola de Educação Especial Maria Antonia Celani

Fundada em 11/04/1971 – CNPJ - 44.635.290/0001-15

Rua Fioravante Agnello, 1669 - Valinhos - São Paulo - CEP: 13272-006

Fones 0xx19 – 3303-4500 e.mail: secretaria@apaedevalinhos.org.br

Utilidade Pública Municipal – nº. 962 de 13/08/1971 - Utilidade Pública Estadual – nº. 42792 de 09/01/1998

Utilidade Pública Federal – nº. 94054 de 24/02/87 - Matric. nº. INSS 21-563-00518-29

Inscrição no C.N.A.S. nº. 264.149/75.40 - Inscrição no C.E.A.S.nº.2910 - Inscrição no C.M.A.S. nº.06

concentração, atenção, alimentação saudável, convivência entre os participantes, aprimoramento da memória, socialização, aceitação de regras, dos aspectos sensoriais e estímulo da função cognitiva.

b) Descrição da Atividade: Atividades no laboratório de informática.

Objetivo: Oportunizar a vivência com aparelhos que promovam acesso à tecnologia, respeitando os limites e possibilidades de cada usuário, a partir do manuseio de computadores.

Metodologia Utilizada: As atividades foram desenvolvidas com os usuários, em grupos de 5 a 15 pessoas, a partir da orientação do monitor de informática, terapeuta ocupacional e participação dos cuidadores. As oficinas aconteceram uma vez por semana.

Resultados Obtidos: Desenvolvimento e manutenção da coordenação motora fina, estimulação cognitiva, estimulação visiomotora.

c) Descrição da Atividade: Fanfarra

Objetivo: Ensinar o manuseio de instrumentos de percussão, treinar e aperfeiçoar os ritmos desenvolvidos e realizar a inclusão social da pessoa com deficiência na sociedade através das apresentações da Fanfarra.

Metodologia Utilizada: As aulas foram ministradas pelo educador físico, uma vez por semana, durante uma hora, em um grupo de até 30 pessoas, a partir da utilização de instrumentos de percussão para o desenvolvimento das habilidades rítmicas, desenvolvimento de marchas, através de audição e demonstração.

Resultados Obtidos: Promoveu o desenvolvimento de criatividade, melhora da concentração, melhora da autoestima, auxiliou na interação social, na percepção do outro e estimulou o desenvolvimento de ações em grupo.

d) Descrição da Atividade: Oficinas de beleza e bem estar.

Objetivo: Promover o estímulo ao autocuidado através das oficinas de beleza e bem estar, promover a autonomia.

Metodologia Utilizada: As atividades foram desenvolvidas com os usuários, a partir da orientação dos cuidadores e de voluntários em encontros semanais em grupos de 5 a



ASSOCIAÇÃO DE PAIS E AMIGOS DOS EXCEPCIONAIS DE VALINHOS

Mantenedora da Escola de Educação Especial Maria Antonia Celani

Fundada em 11/04/1971 – CNPJ - 44.635.290/0001-15

Rua Fioravante Agnello, 1669 - Valinhos - São Paulo - CEP: 13272-006

Fones 0xx19 – 3303-4500 e.mail: secretaria@apaedevalinhos.org.br

Utilidade Pública Municipal – nº. 962 de 13/08/1971 - Utilidade Pública Estadual – nº. 42792 de 09/01/1998

Utilidade Pública Federal – nº. 94054 de 24/02/87 - Matric. nº. INSS 21-563-00518-29

Inscrição no C.N.A.S. nº. 264.149/75.40 - Inscrição no C.E.A.S.nº.2910 - Inscrição no C.M.A.S. nº.06

10 pessoas.

Resultados Obtidos: Foi trabalhado o autocuidado, a higiene pessoal, melhora da autoestima, aprimoramento das habilidades básicas.

e) Descrição da Atividade: Dança Sênior.

Objetivo: Promover o estímulo cognitivo e aprimoramento das habilidades motoras.

Metodologia Utilizada: As atividades foram desenvolvidas com os usuários, em grupos de aproximadamente 45 pessoas, a partir da orientação da fisioterapeuta com a participação da equipe de cuidadores em encontros semanais.

Resultados Obtidos: Proporcionou o ganho de movimentos coordenados, melhora do equilíbrio, da postura, da marcha, da memória, da socialização, das noções espaciais, da concentração, melhora da mobilidade articular, flexibilidade e auxiliou no controle da ansiedade.

f) Descrição da Atividade: Dança e expressão corporal.

Objetivo: Promover o estímulo cognitivo, aprimorando as habilidades motoras, autoestima e socialização.

Metodologia Utilizada: As atividades foram desenvolvidas com os usuários, em pequenos grupos, a partir da orientação da instrutora de dança e dos cuidadores em encontros semanais.

Resultados Obtidos: Aprimorou a consciência corporal, a criatividade, promoveu a socialização, a comunicação e trabalhou a autonomia. Proporcionou o ganho de movimentos coordenados, melhora do equilíbrio, na postura, na marcha, na memória, na socialização, nas noções espaciais, na concentração, melhora da mobilidade articular, flexibilidade e auxiliou no controle da ansiedade.

g) Descrição da Atividade: Atividades físicas na piscina e ao ar livre.

Objetivo: Trabalhar o condicionamento físico, socialização, regras através de atividades físicas.

Metodologia Utilizada: As atividades foram desenvolvidas com os usuários, em pequenos grupos de até 20 pessoas, a partir da orientação do educador físico e fisioterapeuta.



ASSOCIAÇÃO DE PAIS E AMIGOS DOS EXCEPCIONAIS DE VALINHOS

Mantenedora da Escola de Educação Especial Maria Antonia Celani

Fundada em 11/04/1971 – CNPJ - 44.635.290/0001-15

Rua Fioravante Agnello, 1669 - Valinhos - São Paulo - CEP: 13272-006

Fones 0xx19 – 3303-4500 e.mail: secretaria@apaedevalinhos.org.br

Utilidade Pública Municipal – nº. 962 de 13/08/1971 - Utilidade Pública Estadual – nº. 42792 de 09/01/1998

Utilidade Pública Federal – nº. 94054 de 24/02/87 - Matric. nº. INSS 21-563-00518-29

Inscrição no C.N.A.S. nº. 264.149/75.40 - Inscrição no C.E.A.S.nº.2910 - Inscrição no C.M.A.S. nº.06

Resultados Obtidos: Proporcionou a melhora no condicionamento físico, resistência, flexibilidade, mobilidade articular, fortalecimento muscular, prevenção de quedas, interação social. Aprimorou a força, a agilidade, a coordenação motora, o equilíbrio e o repertório motor. No aspecto social promoveu a socialização e trabalhou a autonomia.

h) Descrição da Atividade: Desenvolvimento habilidades básicas

Objetivo: promover atividades de vida prática

Metodologia Utilizada: As atividades foram desenvolvidas, em pequenos grupos de até 06 pessoas, a partir da orientação do terapeuta ocupacional e equipe de cuidadores.

Resultados Obtidos: Proporcionou a integração do usuário na comunidade, desenvolvimento e aprimoramento da autonomia, organização, independência, planejamento, atenção, concentração, estimulou a memória.

i) Descrição da Atividade: Estimular as ações do programa de autodefensoria da APAE de Valinhos, através dos grupos psicossociais e participação nos eventos de inclusão social.

Objetivo: desenvolver ações especializadas para a superação das situações violadoras de direitos que contribuem para a intensificação da dependência.

Metodologia Utilizada: desenvolvimento de vivências com os autodefensores e participação em eventos de inclusão social. As atividades foram desenvolvidas, em grupos de até 20 pessoas, a partir da orientação do assistente social e psicóloga, semanalmente.

Resultados Obtidos: Proporcionou a integração do usuário na comunidade, desenvolvimento e aprimoramento da autonomia, organização, independência, planejamento, atenção, concentração, estimulou a memória, garantia e defesa dos direitos sociais.

13.2- Programa de Acompanhamento Sócio Educativo

O programa de acompanhamento sócio educativo foi ofertado às crianças, jovens e adultos de até 30 anos, promovendo oportunidades de socialização, estimulação sensorial e o desenvolvimento das habilidades básicas a fim de promover melhora na qualidade de vida da pessoa com deficiência.



ASSOCIAÇÃO DE PAIS E AMIGOS DOS EXCEPCIONAIS DE VALINHOS

Mantenedora da Escola de Educação Especial Maria Antonia Celani

Fundada em 11/04/1971 – CNPJ - 44.635.290/0001-15

Rua Fioravante Agnello, 1669 - Valinhos - São Paulo - CEP: 13272-006

Fones 0xx19 – 3303-4500 e.mail: secretaria@apaedevalinhos.org.br

Utilidade Pública Municipal – nº. 962 de 13/08/1971 - Utilidade Pública Estadual – nº. 42792 de 09/01/1998

Utilidade Pública Federal – nº. 94054 de 24/02/87 - Matric. nº. INSS 21-563-00518-29

Inscrição no C.N.A.S. nº. 264.149/75.40 - Inscrição no C.E.A.S.nº.2910 - Inscrição no C.M.A.S. nº.06

a) Descrição da Atividade: Atividades diversas com jogos, oficinas de culinária, atividades no jardim sensorial e outras voltadas ao desenvolvimento das atividades essenciais de vida diária.

Objetivo: promover a socialização, estimulação sensorial e atividades essenciais de vida prática.

Metodologia Utilizada: As atividades foram desenvolvidas em grupo de 05 a 15 pessoas, a partir da orientação de terapeutas ocupacionais, pedagogos e equipe de cuidadores, diariamente.

Resultados Obtidos: garantiu aquisições individuais que contribuiriam para a socialização e convívio social do usuário em diferentes grupos e ambientes de aprendizado. Promoveu a manutenção e promoção da autonomia, aquisição de experiências sensoriais e cognitivas.

13.3- Programa de Acompanhamento e Fortalecimento de Vínculos

A fim de garantir o acompanhamento sistemático dos usuários e de suas famílias, bem como, assegurar a defesa e garantia de direitos, foi realizado o Plano de Acompanhamento Familiar. Através deste instrumento as vulnerabilidades e potencialidades da família foram diagnosticadas pela equipe técnica (assistente social, psicólogo e em alguns momentos com a participação do terapeuta ocupacional). Desta forma, foi possível pactuar ações de orientação, prevenção e superação das vulnerabilidades evidenciando qual a necessidade de intervenção dentro de cada contexto encontrado. Para tanto, segue as ações de intervenção e atividades utilizadas.

a) Descrição da Atividade: Visitas domiciliares

Objetivo: prevenir o abrigamento e a segregação dos usuários, assegurando-lhes o direito à convivência familiar e comunitária e promover adaptações no domicílio para garantir a acessibilidade da pessoa com deficiência.

Metodologia Utilizada: foram realizadas visitas domiciliares para a construção do plano de acompanhamento familiar e/ou para elucidar observações pontuadas pela equipe a fim de garantir um atendimento integral de qualidade no atendimento realizado. As visitas foram realizadas pelo assistente social e psicólogo, em algumas vezes, também com a



ASSOCIAÇÃO DE PAIS E AMIGOS DOS EXCEPCIONAIS DE VALINHOS

Mantenedora da Escola de Educação Especial Maria Antonia Celani

Fundada em 11/04/1971 – CNPJ - 44.635.290/0001-15

Rua Fioravante Agnello, 1669 - Valinhos - São Paulo - CEP: 13272-006

Fones 0xx19 – 3303-4500 e.mail: secretaria@apaedevalinhos.org.br

Utilidade Pública Municipal – nº. 962 de 13/08/1971 - Utilidade Pública Estadual – nº. 42792 de 09/01/1998

Utilidade Pública Federal – nº. 94054 de 24/02/87 - Matric. nº. INSS 21-563-00518-29

Inscrição no C.N.A.S. nº. 264.149/75.40 - Inscrição no C.E.A.S.nº.2910 - Inscrição no C.M.A.S. nº.06

participação dos demais técnicos da Instituição.

Resultados Obtidos: possibilitou o acolhimento, identificação e planejamento de ações direcionadas para a superação de situações violadoras de direitos, prevenção de sobrecarga do cuidador e fortalecimento de vínculos. Propiciou um melhor acompanhamento dos casos para futuras intervenções e encaminhamentos junto à rede socioassistencial, promoveu o acesso a benefícios, programas de transferência de renda garantindo o acesso às políticas públicas existentes, a participação social e adaptações que promoveram acessibilidade da pessoa com deficiência.

b) Descrição da Atividade: Projeto Colcha de Retalhos

Objetivo: propiciar o fortalecimento de vínculos familiares e comunitários

Metodologia Utilizada: As atividades foram realizadas pelas psicólogas, a partir de rodas de conversa; foram utilizados estímulos como: música, poesia, vídeos, etc; que permitiram o acesso as lembranças afetivas com o intuito de conhecer as histórias de vida. Os participantes usaram os tecidos em branco como tela para retratar aquele momento vivenciado, momentos esses que se transformaram em uma colcha de retalhos. Os encontros foram mensais, direcionados as famílias dos usuários.

Resultados Obtidos: Garantiu um espaço de escuta especializada onde foram o grupo conversou sobre alegrias, expectativas, angustias, tristeza, felicidade, decepções e realizações. Os participantes foram se reconhecendo enquanto grupo, trabalhando seus conteúdos internos, fortalecendo os vínculos, proporcionando empoderamentos que possibilitaram mudanças de comportamento e cotidiano.

c) Descrição da Atividade: Articulação com as famílias

Objetivo: promover o apoio as famílias na tarefa do cuidar, diminuindo a sobrecarga de trabalho e utilizando meios de comunicar e cuidar que visem a autonomia.

Metodologia Utilizada: foram realizadas reuniões, encontros, atendimentos pontuais, rodas de conversa e palestras. As ações ocorreram mensalmente, através da escuta, acolhimento e atividades direcionadas com temas específicos, pelos técnicos que compõe a equipe e voluntários.



ASSOCIAÇÃO DE PAIS E AMIGOS DOS EXCEPCIONAIS DE VALINHOS

Mantenedora da Escola de Educação Especial Maria Antonia Celani

Fundada em 11/04/1971 – CNPJ - 44.635.290/0001-15

Rua Fioravante Agnello, 1669 - Valinhos - São Paulo - CEP: 13272-006

Fones 0xx19 – 3303-4500 e.mail: secretaria@apaedevalinhos.org.br

Utilidade Pública Municipal – nº. 962 de 13/08/1971 - Utilidade Pública Estadual – nº. 42792 de 09/01/1998

Utilidade Pública Federal – nº. 94054 de 24/02/87 - Matric. nº. INSS 21-563-00518-29

Inscrição no C.N.A.S. nº. 264.149/75.40 - Inscrição no C.E.A.S.nº.2910 - Inscrição no C.M.A.S. nº.06

Resultados Obtidos: Essas intervenções ofereceram subsídios que garantiram o acesso as políticas públicas e as legislações voltada a pessoa com deficiência e suas famílias, garantiu a participação, inclusão social e fortaleceu os vínculos.

d) Descrição da Atividade: Oficinas de geração de renda e planejamento doméstico.

Objetivo: propiciar uma oportunidade de contribuir ou aumentar a renda familiar.

Metodologia Utilizada: foram realizadas oficinas de artesanato e/ou culinária com as famílias, através de encontros mensais, ministradas por voluntários ou profissionais da equipe.

Resultados Obtidos: a realização das oficinas possibilitou a integração entre as famílias participantes, diminuindo a sobrecarga do cuidador, proporcionaram um momento para refletir e reelaborar o orçamento familiar.

13.4 - Atividades que viabilizaram a Inclusão Social e a Autonomia

Foram realizadas ações voltadas à inclusão das pessoas com deficiência em todos os espaços da sociedade, proporcionando o seu protagonismo e a participação social dentro dos mais diversos segmentos. Ao vivenciar esse processo, a pessoa com deficiência, buscou o seu crescimento interior e se deparou com suas riquezas e conteúdos internos, os quais quando estimulados, possibilitaram o exercício de fazer parte do mundo que os cercam. Desta forma, alcançaram conquistas e os tornaram sujeitos de sua própria história.

a) Descrição da Atividade: Atividades de Inclusão Social

Objetivo: Oferecer possibilidades de participação e Inclusão Social, nos mais diferentes espaços da sociedade.

Metodologia Utilizada: Através de parcerias com a comunidade, foram proporcionados momentos de vivências dentro da sociedade como: Bloco de Carnaval Coral da Nova Vinhedo, Passeio na Casinha de Figo em comemoração ao Dia Mundial da síndrome de down, Passeio projeto Selva Urbana, Chá Bingo em Comemoração ao Dia das Mães, XV Festival Nossa Arte da FEAPAES, Visitas ao Posto de Atendimento ao Trabalhador de Valinhos, Palestra sobre a Semana Nacional da Pessoa com Deficiência Intelectual



ASSOCIAÇÃO DE PAIS E AMIGOS DOS EXCEPCIONAIS DE VALINHOS

Mantenedora da Escola de Educação Especial Maria Antonia Celani

Fundada em 11/04/1971 – CNPJ - 44.635.290/0001-15

Rua Fioravante Agnello, 1669 - Valinhos - São Paulo - CEP: 13272-006

Fones 0xx19 – 3303-4500 e.mail: secretaria@apaedevalinhos.org.br

Utilidade Pública Municipal – nº. 962 de 13/08/1971 - Utilidade Pública Estadual – nº. 42792 de 09/01/1998

Utilidade Pública Federal – nº. 94054 de 24/02/87 - Matric. nº. INSS 21-563-00518-29

Inscrição no C.N.A.S. nº. 264.149/75.40 - Inscrição no C.E.A.S.nº.2910 - Inscrição no C.M.A.S. nº.06

e Múltipla, Visita ao grupo Medição, Integração com o SESI 299, Abertura do Setembro Verde, Aula de Zumba em parceria com academias, palestra Lei Brasileira da Inclusão, programa de inclusão de PCD's do SENAI, dentre outras.

Resultados Obtidos: As vivências proporcionaram a integração, possibilitando a inclusão, melhoria da autoestima, superação de limites e o reconhecimento da importância da participação no acompanhamento e implantação das políticas públicas voltadas à pessoa com deficiência.

b) Descrição da Atividade: Preparação, Acompanhamento e Inserção no Mercado de Trabalho

Objetivo: Capacitar os usuários, inserí-los e acompanhá-los no Mercado de Trabalho.

Metodologia Utilizada: Na fase de preparação, foram realizadas oficinas de capacitação para o desenvolvimento de habilidades instrumentais e atitudes que colaboram para a inserção das pessoas com deficiência no Mercado de Trabalho, as intervenções de capacitação aconteceram através de orientações grupais semanais. Posteriormente, na fase de inserção, as pessoas com deficiência foram encaminhadas individualmente, de acordo com a análise da vaga e perfil profissional dos usuários e da demanda encontrada nas empresas parceiras. Por fim, na fase de acompanhamento, foram realizadas reuniões grupais aonde foi trabalhado experiências e vivências acerca da rotina do cotidiano do trabalho em que cada um estava inserido.

Resultados Obtidos: houve melhora na autoestima, conquista da autonomia e inclusão social. Em 2019 foram realizadas 10 inserções de pessoas com deficiência em empresas parceiras de Valinhos e região.

XIV – INTERLOCUÇÃO COM A REDE SOCIOASSISTENCIAL

A partir da identificação das vulnerabilidades de cada usuário e sua família, realizamos a interlocução com a rede sociassistencial do Município de Valinhos como: Centro de Referência de Assistência Social, Centro Especializado de Assistência Social, Unidades Básicas de Saúde, Centros Especializados de Atendimento de Psicologia e Saúde Mental, Serviços de Garantia de Direitos, etc.; almejando amenizar as vulnerabilidades encontradas, bem como, o risco social, garantindo uma melhora da qualidade de vida não somente do usuário, mas de todo o seu núcleo familiar.



ASSOCIAÇÃO DE PAIS E AMIGOS DOS EXCEPCIONAIS DE VALINHOS

Mantenedora da Escola de Educação Especial Maria Antonia Celani

Fundada em 11/04/1971 – CNPJ - 44.635.290/0001-15

Rua Fioravante Agnello, 1669 - Valinhos - São Paulo - CEP: 13272-006

Fones 0xx19 – 3303-4500 e.mail: secretaria@apaedevalinhos.org.br

Utilidade Pública Municipal – nº. 962 de 13/08/1971 - Utilidade Pública Estadual – nº. 42792 de 09/01/1998

Utilidade Pública Federal – nº. 94054 de 24/02/87 - Matric. nº. INSS 21-563-00518-29

Inscrição no C.N.A.S. nº. 264.149/75.40 - Inscrição no C.E.A.S.nº.2910 - Inscrição no C.M.A.S. nº.06

XV – PARTICIPAÇÃO EM REUNIÕES, CONSELHOS E/OU CAPACITAÇÕES

- Participação no Conselho Municipal de Assistência Social do município de Valinhos.
- Participação no Conselho Municipal do Idoso do município de Valinhos.
- Participação no Conselho Municipal dos Direitos da Criança e do Adolescente do município de Valinhos.
- Participação no Conselho Municipal dos Direitos da Mulher do município de Valinhos.
- Capacitação da equipe de cuidadores realizada pelos técnicos da APAE de Valinhos:
 - a) “Conhecer a deficiência e suas abordagens” – Ministrado pelas terapeutas ocupacionais: Juliana N. Nogueira e Ligia M. S. Goldoni.
 - b) “Conhecimento Básicos em Primeiros Socorros” – Ministrado pelo enfermeiro Jonas Silva.
 - c) “Trabalho em equipe” – Ministrado pelas psicólogas: Érica Sanches e Eliana Azevedo.
 - d) “Disfagia” – Ministrado pela fonoaudióloga Marina S. Marchi Moreira
- Participação no Curso: “Plano de Modificação de Comportamento” – promovido pela FEAPAESP.
- Participação do curso “Orientações técnicas sobre cadeiras de rodas e adaptações – promovido pela empresa Promedida.
- Participação na Palestra “Pessoas com Autismo e Mercado de Trabalho” – promovido pela empresa Specialisterne, ACESA, APAEV, Projeto Balão Azul e Secretarias da Educação e Saúde do Município de Valinhos.
- Participação no Simpósio Transtornos do Espectro do Autismo – realizado pelo departamento de Psiquiatria e Psicologia da Faculdade de Ciências Médicas da Unicamp.
- Participação do Curso “Gestão da política de Assistência Social nas Entidades – promovido pela FEAPAESP.
- Participação no 3º Seminário de Assistência Social – promovido pela APAE de Campinas.
- Participação na Semana da Inclusão – realizada pela Câmara Municipal de Valinhos



ASSOCIAÇÃO DE PAIS E AMIGOS DOS EXCEPCIONAIS DE VALINHOS

Mantenedora da Escola de Educação Especial Maria Antonia Celani

Fundada em 11/04/1971 – CNPJ - 44.635.290/0001-15

Rua Fioravante Agnello, 1669 - Valinhos - São Paulo - CEP: 13272-006

Fones 0xx19 – 3303-4500 e.mail: secretaria@apaedevalinhos.org.br

Utilidade Pública Municipal – nº. 962 de 13/08/1971 - Utilidade Pública Estadual – nº. 42792 de 09/01/1998

Utilidade Pública Federal – nº. 94054 de 24/02/87 - Matric. nº. INSS 21-563-00518-29

Inscrição no C.N.A.S. nº. 264.149/75.40 - Inscrição no C.E.A.S. nº. 2910 - Inscrição no C.M.A.S. nº. 06

em parceria com a APAEV, ACESA, Projeto Balão Azul, FAV e Secretarias da saúde e educação do Município de Valinhos.

-Participação no “Encontro de Audodefensorias e Famílias” – promovido pela FEAPAESP.

-Participação na I Jornada da Assistência Social – promovida pela FEAPAESP.

XVI - SERVIÇOS COMPLEMENTARES

Com o intuito de complementar os atendimentos realizados na Assistência Social, a APAE de Valinhos contou também com ações na área da Saúde e Educação, a fim de garantir um atendimento integral e de qualidade às pessoas com deficiência com deficiência intelectual e/ou múltipla e transtornos globais do desenvolvimento.

XVII – SERVIÇOS NA ÁREA DA SAÚDE

Os atendimentos na área da saúde foram ofertados às pessoas com deficiência intelectual e/ou múltipla e transtornos globais do desenvolvimento na perspectiva da reabilitação neurossensorial e motora, através de equipe multiprofissional de forma individual considerando a singularidade da pessoa com deficiência e a necessidade de melhorar a independência e a qualidade de vida dos atendidos, prevenindo alterações secundárias. A entidade está inscrita no Cadastro Nacional de Estabelecimento de Saúde - CNES sob o nº 3974049, e os serviços de atenção à saúde foram realizados integralmente aos usuários através do SUS – Sistema Único de Saúde, de acordo com orientações da Rede de Cuidados à Saúde da Pessoa com deficiência e prerrogativas do SUS.

17.1- Quantitativo dos atendimentos

Durante o ano de 2019, foram realizados 20.986 atendimentos aos usuários nos serviços e programas da saúde na APAE como Estimulação Precoce, Atendimento ambulatorial e acompanhamento domiciliar. Foram realizados procedimentos de média complexidade às pessoas com deficiência intelectual e múltipla, usuários do SUS – Sistema Único de Saúde.



ASSOCIAÇÃO DE PAIS E AMIGOS DOS EXCEPCIONAIS DE VALINHOS

Mantenedora da Escola de Educação Especial Maria Antonia Celani

Fundada em 11/04/1971 – CNPJ - 44.635.290/0001-15

Rua Fioravante Agnello, 1669 - Valinhos - São Paulo - CEP: 13272-006

Fones 0xx19 – 3303-4500 e.mail: secretaria@apaedevalinhos.org.br

Utilidade Pública Municipal – nº. 962 de 13/08/1971 - Utilidade Pública Estadual – nº. 42792 de 09/01/1998

Utilidade Pública Federal – nº. 94054 de 24/02/87 - Matric. nº. INSS 21-563-00518-29

Inscrição no C.N.A.S. nº. 264.149/75.40 - Inscrição no C.E.A.S.nº.2910 - Inscrição no C.M.A.S. nº.06

17. 2 - Dos Atendimentos Realizados

No decorrer de 2019 foram realizados atendimentos às pessoas com deficiência nas diversas áreas e programas da saúde, a saber:

a) Programa Momento da Notícia

Ofereceu apoio aos pais e familiares que chegaram à entidade, através do acolhimento, os quais foram encaminhados de hospitais, médicos ou que espontaneamente receberam a notícia do bebê ter nascido com algum tipo de deficiência, atuando como facilitador no processo de assimilação da notícia, esclarecendo dúvidas e oferecendo apoio psicológico, buscando contemplar suas necessidades emocionais imediatas.

b) Programa de Estimulação Precoce

O atendimento da estimulação precoce foi destinado para crianças de 0 a 3 anos de idade, com atraso no desenvolvimento neuropsicomotor, síndromes, intercorrências do parto, prematuridade, entre outras. Em 2019, foram atendidas cerca de 50 crianças neste serviço, com orientação sistemática às famílias, considerando a importância da estimulação nos primeiros anos de vida. O atendimento foi realizado por equipe multiprofissional, duas vezes por semana, de forma grupal e/ou individual. O serviço atingiu os objetivos propostos, as famílias foram orientadas a estimular seus filhos no domicílio e as crianças receberam atendimento de fonoaudiologia, de fisioterapia, inclusive terapia ocupacional, de psicologia, serviço social e demais profissional quando necessário. A família foi admitida nos atendimentos e na medida em que as demandas foram aparecendo, os encaminhamentos foram realizados, seja da área social, médica ou jurídico, para a efetivação dos direitos da pessoa com deficiência. Foi realizado também reuniões em datas comemorativas, visando à convivência na comunidade, interação familiar, troca de experiências, momento lúdico da família com a criança, fortalecendo o vínculo familiar e com a equipe de profissionais. No segundo semestre foi realizado semanalmente o grupo de preparação para a etapa de educação infantil, onde foi trabalhada a família e criança para este momento de transição, com atividades lúdicas



ASSOCIAÇÃO DE PAIS E AMIGOS DOS EXCEPCIONAIS DE VALINHOS

Mantenedora da Escola de Educação Especial Maria Antonia Celani

Fundada em 11/04/1971 – CNPJ - 44.635.290/0001-15

Rua Fioravante Agnello, 1669 - Valinhos - São Paulo - CEP: 13272-006

Fones 0xx19 – 3303-4500 e.mail: secretaria@apaedevalinhos.org.br

Utilidade Pública Municipal – nº. 962 de 13/08/1971 - Utilidade Pública Estadual – nº. 42792 de 09/01/1998

Utilidade Pública Federal – nº. 94054 de 24/02/87 - Matric. nº. INSS 21-563-00518-29

Inscrição no C.N.A.S. nº. 264.149/75.40 - Inscrição no C.E.A.S.nº.2910 - Inscrição no C.M.A.S. nº.06

direcionadas para a criança em grupo.

c) Atendimento Ambulatorial / Médico

Este atendimento foi ofertado na perspectiva de promover a habilitação e reabilitação da pessoa com deficiência, de prevenir, minimizar ou manter as deficiências apresentadas, com foco na integralidade do atendimento ao usuário. O serviço contou com equipe multiprofissional composta por médicos, fisioterapeutas, fonoaudiólogos, terapeuta ocupacional, psicólogos, enfermagem e assistentes sociais. Na área médica foi ofertado atendimento na especialidade de neurologia, pediatria, cardiologia, psiquiatria, clínica geral e serviço de enfermagem. Este atendimento dinamizou o acesso às consultas médicas especializadas e o apoio da equipe multiprofissional possibilitou o acompanhamento da evolução dos casos, no cotidiano do usuário na entidade.

d) Atendimento de Fonoaudiologia

Este atendimento possibilitou a pessoa com deficiência o acesso às terapias de fonoaudiologia de forma individual. Na terapia fonoaudiológica foi trabalhado a reabilitação do sistema sensório motor oral, para melhoria das funções de mastigação, deglutição, respiração, bem como a melhora dos órgãos fonoarticulatórios, desenvolvimento e adequação da linguagem. Além do atendimento ao usuário a família foi orientada a estimular os filhos no domicílio, contribuindo para a qualidade de vida dos mesmos.

e) Atendimento de Fisioterapia

Considerando a atenção especializada à pessoa com deficiência, que não raramente possui outras deficiências associadas, em especial a física, a entidade manteve atendimentos de fisioterapia, que foram realizados de forma individual. O tipo de atendimento foi proposto de acordo com o diagnóstico patológico de cada paciente e foram utilizadas técnicas diversas de acordo com as necessidades apresentadas. Trabalhou a recuperação ou manutenção da coordenação motora, da força, do equilíbrio e da marcha. Os profissionais prescreveram órteses, cadeiras de rodas, bem como,



ASSOCIAÇÃO DE PAIS E AMIGOS DOS EXCEPCIONAIS DE VALINHOS

Mantenedora da Escola de Educação Especial Maria Antonia Celani

Fundada em 11/04/1971 – CNPJ - 44.635.290/0001-15

Rua Fioravante Agnello, 1669 - Valinhos - São Paulo - CEP: 13272-006

Fones 0xx19 – 3303-4500 e.mail: secretaria@apaedevalinhos.org.br

Utilidade Pública Municipal – nº. 962 de 13/08/1971 - Utilidade Pública Estadual – nº. 42792 de 09/01/1998

Utilidade Pública Federal – nº. 94054 de 24/02/87 - Matric. nº. INSS 21-563-00518-29

Inscrição no C.N.A.S. nº. 264.149/75.40 - Inscrição no C.E.A.S.nº.2910 - Inscrição no C.M.A.S. nº.06

realizaram orientação dos pacientes visando o posicionamento adequado e ajustes quando necessário. Ainda no campo da fisioterapia, foram ofertados orientação e encaminhamento a fisioterapia respiratória, considerando a pré-disposição da pessoa com deficiência a distúrbios pulmonares agudos ou crônicos.

f) Atendimento de Terapia Ocupacional

Com a finalidade de proporcionar maior independência à pessoa com deficiência nas atividades de vida diária, a terapeuta ocupacional trabalhou o desenvolvimento neuropsicomotor da pessoa com deficiência, favorecendo o uso das funções existentes. Foram realizadas ainda adaptações diversas, utilização de tecnologias e comunicação alternativa, que favoreceram a autonomia dos atendidos.

g) Atendimento de Hidroterapia

A hidroterapia foi ofertada como terapia alternativa e complementar aos pacientes que são atendidos na fisioterapia convencional, utilizando a água aquecida como forma de tratamento. O atendimento na hidroterapia possibilitou a promoção do relaxamento para pacientes espásticos; melhoria da amplitude de movimento dos membros superiores e inferiores, da força muscular dos membros, analgesia, melhora do equilíbrio sentado e em pé, do padrão respiratório, oferecendo estímulos, considerando as etapas do desenvolvimento Neuropsicomotor, a fim de prevenir a instalação de contraturas e deformidades.

h) Atendimento de Psicologia

O atendimento psicológico foi realizado em conjunto com a equipe multiprofissional, realizou orientação e acompanhamento psicológico às famílias, nos aspectos do desenvolvimento afetivo, emocional e de estruturação da personalidade da pessoa com deficiência atendida. Coordenou os grupos psicossociais, juntamente com a assistente social, visando o fortalecimento das famílias às situações de vulnerabilidade vivenciadas.



ASSOCIAÇÃO DE PAIS E AMIGOS DOS EXCEPCIONAIS DE VALINHOS

Mantenedora da Escola de Educação Especial Maria Antonia Celani

Fundada em 11/04/1971 – CNPJ - 44.635.290/0001-15

Rua Fioravante Agnello, 1669 - Valinhos - São Paulo - CEP: 13272-006

Fones 0xx19 – 3303-4500 e.mail: secretaria@apaedevalinhos.org.br

Utilidade Pública Municipal – nº. 962 de 13/08/1971 - Utilidade Pública Estadual – nº. 42792 de 09/01/1998

Utilidade Pública Federal – nº. 94054 de 24/02/87 - Matric. nº. INSS 21-563-00518-29

Inscrição no C.N.A.S. nº. 264.149/75.40 - Inscrição no C.E.A.S.nº.2910 - Inscrição no C.M.A.S. nº.06

XVIII – EDUCAÇÃO

Na área da educação, foram oferecidos os serviços na Escola de Educação Especial aos alunos com Deficiência Intelectual, Deficiência Múltipla, que necessitam de apoio permanente / pervasivo, e que não se beneficiam do ensino regular e o Programa do AEE - Atendimento Educacional Especializado, no contra turno escolar aos alunos com deficiência intelectual, múltipla e transtorno do espectro autista que estão matriculados na Rede Municipal de Ensino de Valinhos.

18.1- ESCOLA DE EDUCAÇÃO ESPECIAL

APAE de Valinhos é mantenedora da Escola de Educação Especial “Maria Antonia Celani” desde 1986, cujo objetivo é oferecer o atendimento educacional às pessoas com deficiência intelectual e múltipla. Em 2019 a proposta do trabalho escolar teve como finalidade traçar diretrizes para o atendimento pedagógico de alunos com deficiência intelectual, deficiência múltipla, que necessitam de apoio permanente / pervasivo, e que não se beneficiam do ensino regular. Dessa forma, todas as entidades parceiras oferecem, somente, os anos iniciais do Ensino Fundamental organizando-se da seguinte forma: Fase I: Escolarização inicial, para alunos de 6 (seis) a 14 (quatorze) anos e 11 (onze) meses e Fase II: Programa socioeducacional, para alunos de 15 (quinze) a 29 anos e 6 (seis) meses. O atendimento educacional teve por finalidade o pleno desenvolvimento do educando, e seu preparo para o exercício da cidadania. As ações pedagógicas utilizaram metodologias adequadas às necessidades individuais dos alunos, com apoio da equipe técnica e família. Em 2019 a Escola mantida pela APAE realizou o atendimento dos 60 alunos distribuídos em 5 salas de aula (3 salas no período da manhã e 2 salas no período da tarde). As salas de aula foram equipadas e adequadas pedagogicamente de acordo com as características físicas e com as necessidades dos alunos atendidos no ano letivo.



ASSOCIAÇÃO DE PAIS E AMIGOS DOS EXCEPCIONAIS DE VALINHOS

Mantenedora da Escola de Educação Especial Maria Antonia Celani

Fundada em 11/04/1971 – CNPJ - 44.635.290/0001-15

Rua Fioravante Agnello, 1669 - Valinhos - São Paulo - CEP: 13272-006

Fones 0xx19 – 3303-4500 e.mail: secretaria@apaedevalinhos.org.br

Utilidade Pública Municipal – nº. 962 de 13/08/1971 - Utilidade Pública Estadual – nº. 42792 de 09/01/1998

Utilidade Pública Federal – nº. 94054 de 24/02/87 - Matric. nº. INSS 21-563-00518-29

Inscrição no C.N.A.S. nº. 264.149/75.40 - Inscrição no C.E.A.S.nº.2910 - Inscrição no C.M.A.S. nº.06

18.2 - ATENDIMENTO EDUCACIONAL ESPECIALIZADO - AEE

O Atendimento Educacional Especializado – AEE foi direcionado aos alunos com deficiência intelectual, múltipla e transtorno do espectro autista que frequentam a escola regular/comum da Rede Municipal de Ensino de Valinhos. No decorrer de 2019, houve a promoção e a articulação de ações de defesa de direitos, prevenção, orientação, prestação de serviços, apoio à família, reuniões com as escolas em parceria com a equipe do Núcleo de Atendimento a Educação Especial-NAEE da Secretaria Municipal da Educação de Valinhos, sempre visando o desenvolvimento e a melhoria da qualidade de vida da pessoa Deficiência Intelectual e Múltipla e Transtorno do Espectro Autista. Os atendimentos foram realizados no contraturno escolar através da avaliação inicial e no plano de atendimento individualizado de cada aluno atendido de forma planejada, contínua e sistemática de acordo com base na política Nacional da Educação Especial na perspectiva da educação inclusiva (2008), na Resolução nº 4, de 2 de Outubro de 2009, no decreto nº 7.611 de 17/11/2011 e na nota técnica nº 055/2013MEC/SECADI/DPEE tendo como objetivo oferecer condições favoráveis para aprendizagem aos alunos frente a inclusão escolar. A equipe multiprofissional utilizou recursos técnicos que objetivaram o apoio à inclusão escolar a fim de auxiliar os alunos com deficiência e suas famílias, promovendo reflexões e debates sobre demandas e conflitos da vida cotidiana, visando o fortalecimento de vínculos e maior conhecimento para concretização do processo de inclusão.



ASSOCIAÇÃO DE PAIS E AMIGOS DOS EXCEPCIONAIS DE VALINHOS

Mantenedora da Escola de Educação Especial Maria Antonia Celani

Fundada em 11/04/1971 – CNPJ - 44.635.290/0001-15

Rua Fioravante Agnello, 1669 - Valinhos - São Paulo - CEP: 13272-006

Fones 0xx19 – 3303-4500 e.mail: secretaria@apaedevalinhos.org.br

Utilidade Pública Municipal – nº. 962 de 13/08/1971 - Utilidade Pública Estadual – nº. 42792 de 09/01/1998

Utilidade Pública Federal – nº. 94054 de 24/02/87 - Matric. nº. INSS 21-563-00518-29

Inscrição no C.N.A.S. nº. 264.149/75.40 - Inscrição no C.E.A.S. nº. 2910 - Inscrição no C.M.A.S. nº. 06

XIX – PRINCIPAIS FOTOS DE ATIVIDADES DESENVOLVIDAS COM OS USUÁRIOS, FAMÍLIAS E COMUNIDADE.





ASSOCIAÇÃO DE PAIS E AMIGOS DOS EXCEPCIONAIS DE VALINHOS

Mantenedora da Escola de Educação Especial Maria Antonia Celani

Fundada em 11/04/1971 – CNPJ - 44.635.290/0001-15

Rua Fioravante Agnello, 1669 - Valinhos - São Paulo - CEP: 13272-006

Fones 0xx19 – 3303-4500 e.mail: secretaria@apaedevalinhos.org.br

Utilidade Pública Municipal – nº. 962 de 13/08/1971 - Utilidade Pública Estadual – nº. 42792 de 09/01/1998

Utilidade Pública Federal – nº. 94054 de 24/02/87 - Matric. nº. INSS 21-563-00518-29

Inscrição no C.N.A.S. nº. 264.149/75.40 - Inscrição no C.E.A.S. nº. 2910 - Inscrição no C.M.A.S. nº. 06





ASSOCIAÇÃO DE PAIS E AMIGOS DOS EXCEPCIONAIS DE VALINHOS

Mantenedora da Escola de Educação Especial Maria Antonia Celani

Fundada em 11/04/1971 – CNPJ - 44.635.290/0001-15

Rua Fioravante Agnello, 1669 - Valinhos - São Paulo - CEP: 13272-006

Fones 0xx19 – 3303-4500 e.mail: secretaria@apaedevalinhos.org.br

Utilidade Pública Municipal – nº. 962 de 13/08/1971 - Utilidade Pública Estadual – nº. 42792 de 09/01/1998

Utilidade Pública Federal – nº. 94054 de 24/02/87 - Matric. nº. INSS 21-563-00518-29

Inscrição no C.N.A.S. nº. 264.149/75.40 - Inscrição no C.E.A.S. nº. 2910 - Inscrição no C.M.A.S. nº. 06





ASSOCIAÇÃO DE PAIS E AMIGOS DOS EXCEPCIONAIS DE VALINHOS

Mantenedora da Escola de Educação Especial Maria Antonia Celani

Fundada em 11/04/1971 – CNPJ - 44.635.290/0001-15

Rua Fioravante Agnello, 1669 - Valinhos - São Paulo - CEP: 13272-006

Fones 0xx19 – 3303-4500 e.mail: secretaria@apaedevalinhos.org.br

Utilidade Pública Municipal – nº. 962 de 13/08/1971 - Utilidade Pública Estadual – nº. 42792 de 09/01/1998

Utilidade Pública Federal – nº. 94054 de 24/02/87 - Matric. nº. INSS 21-563-00518-29

Inscrição no C.N.A.S. nº. 264.149/75.40 - Inscrição no C.E.A.S. nº. 2910 - Inscrição no C.M.A.S. nº. 06





ASSOCIAÇÃO DE PAIS E AMIGOS DOS EXCEPCIONAIS DE VALINHOS

Mantenedora da Escola de Educação Especial Maria Antonia Celani

Fundada em 11/04/1971 – CNPJ - 44.635.290/0001-15

Rua Fioravante Agnello, 1669 - Valinhos - São Paulo - CEP: 13272-006

Fones 0xx19 – 3303-4500 e.mail: secretaria@apaedevalinhos.org.br

Utilidade Pública Municipal – nº. 962 de 13/08/1971 - Utilidade Pública Estadual – nº. 42792 de 09/01/1998

Utilidade Pública Federal – nº. 94054 de 24/02/87 - Matric. nº. INSS 21-563-00518-29

Inscrição no C.N.A.S. nº. 264.149/75.40 - Inscrição no C.E.A.S.nº.2910 - Inscrição no C.M.A.S. nº.06





ASSOCIAÇÃO DE PAIS E AMIGOS DOS EXCEPCIONAIS DE VALINHOS

Mantenedora da Escola de Educação Especial Maria Antonia Celani

Fundada em 11/04/1971 – CNPJ - 44.635.290/0001-15

Rua Fioravante Agnello, 1669 - Valinhos - São Paulo - CEP: 13272-006

Fones 0xx19 – 3303-4500 e.mail: secretaria@apaedevalinhos.org.br

Utilidade Pública Municipal – nº. 962 de 13/08/1971 - Utilidade Pública Estadual – nº. 42792 de 09/01/1998

Utilidade Pública Federal – nº. 94054 de 24/02/87 - Matric. nº. INSS 21-563-00518-29

Inscrição no C.N.A.S. nº. 264.149/75.40 - Inscrição no C.E.A.S. nº. 2910 - Inscrição no C.M.A.S. nº. 06





ASSOCIAÇÃO DE PAIS E AMIGOS DOS EXCEPCIONAIS DE VALINHOS

Mantenedora da Escola de Educação Especial Maria Antonia Celani

Fundada em 11/04/1971 – CNPJ - 44.635.290/0001-15

Rua Fioravante Agnello, 1669 - Valinhos - São Paulo - CEP: 13272-006

Fones 0xx19 – 3303-4500 e.mail: secretaria@apaedevalinhos.org.br

Utilidade Pública Municipal – nº. 962 de 13/08/1971 - Utilidade Pública Estadual – nº. 42792 de 09/01/1998

Utilidade Pública Federal – nº. 94054 de 24/02/87 - Matric. nº. INSS 21-563-00518-29

Inscrição no C.N.A.S. nº. 264.149/75.40 - Inscrição no C.E.A.S.nº.2910 - Inscrição no C.M.A.S. nº.06

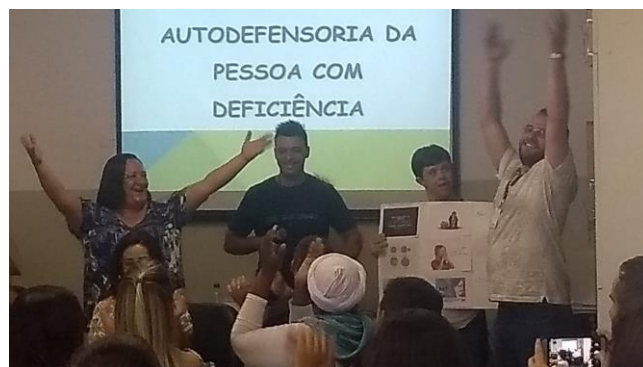

XX - CONCLUSÃO

Portanto, em uma avaliação geral os resultados e metas propostas para o ano de 2019 foram atingidos. Os serviços nas áreas de Assistência Social, Educação e Saúde foram custeados com recursos provenientes de convênios e chamamentos públicos municipais e estaduais. As atividades demonstraram-se suficientemente capazes de atender as metas e objetivos propostos nos planos de trabalho.

A APAE de Valinhos preservou a manutenção de ações transparentes, mantendo a qualidade dos serviços executados garantindo a eficácia de suas propostas, almejando níveis de excelência cada vez mais satisfatórios.

A pessoas com deficiência, foram promovidas socialmente de forma justa e efetiva, através da inclusão indistinta, nesta comunidade Valinhense, oportunizando sua participação em eventos sociais, culturais, garantindo a promoção social da pessoa com deficiência intelectual e múltipla.



ASSOCIAÇÃO DE PAIS E AMIGOS DOS EXCEPCIONAIS DE VALINHOS

Mantenedora da Escola de Educação Especial Maria Antonia Celani

Fundada em 11/04/1971 – CNPJ - 44.635.290/0001-15

Rua Fioravante Agnello, 1669 - Valinhos - São Paulo - CEP: 13272-006

Fones 0xx19 – 3303-4500 e.mail: secretaria@apaedevalinhos.org.br

Utilidade Pública Municipal – nº. 962 de 13/08/1971 - Utilidade Pública Estadual – nº. 42792 de 09/01/1998

Utilidade Pública Federal – nº. 94054 de 24/02/87 - Matric. nº. INSS 21-563-00518-29

Inscrição no C.N.A.S. nº. 264.149/75.40 - Inscrição no C.E.A.S. nº. 2910 - Inscrição no C.M.A.S. nº. 06

Nos seus 48 anos de trabalho a APAE de Valinhos, orgulhosamente buscou manter suas propostas, conciliando os ideais de sua fundação e os direcionamentos da FEAPAES e FENAPAES.

Agradecemos a todos que fizeram e fazem parte desta história e desta obra.

Luis Roberto Roson

Presidente

Roberto Bernardi

Diretor Administrativo Financeiro

Andréia Gomes Araujo

Coordenadora da Assistência Social

Rodrigo Souza da Silva

Direção Escolar e Coordenação